

Planta Baixa Praça Esportiva João Neri Galvão  
Escala 1/100  
Area: 682,31m²

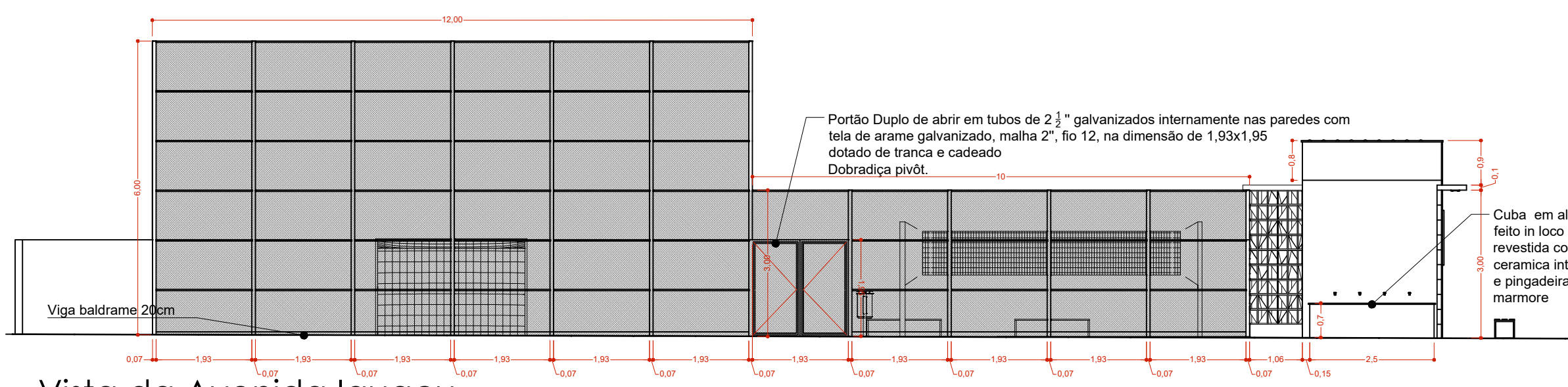

Vista da Avenida Iguaçu  
Det.04  
Escala 1/100

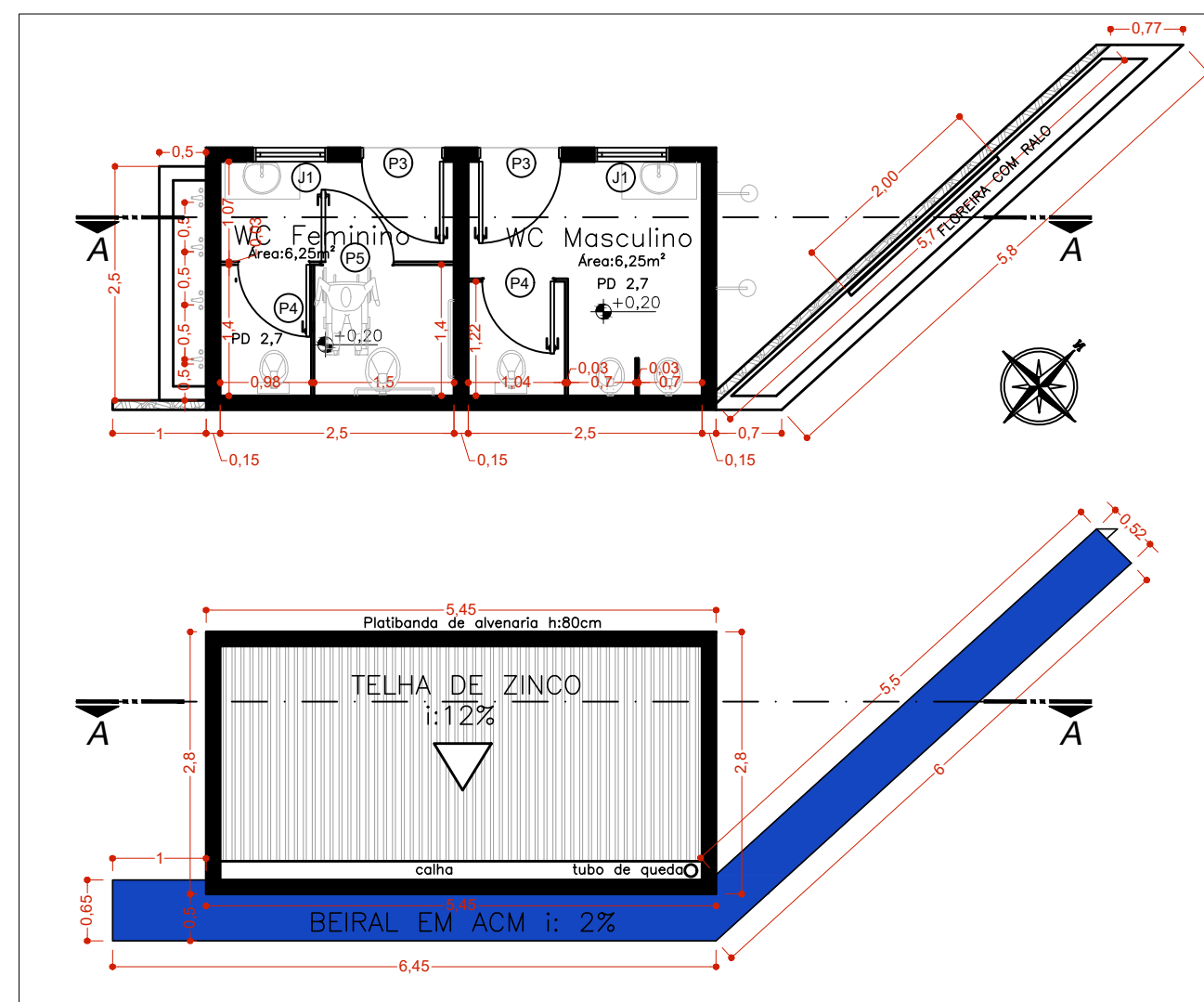

WC'S Det. 05  
Planta Baixa, Cobertura e Corte A'A  
Escala 1/75



Placas Det. 03  
Sem Escala

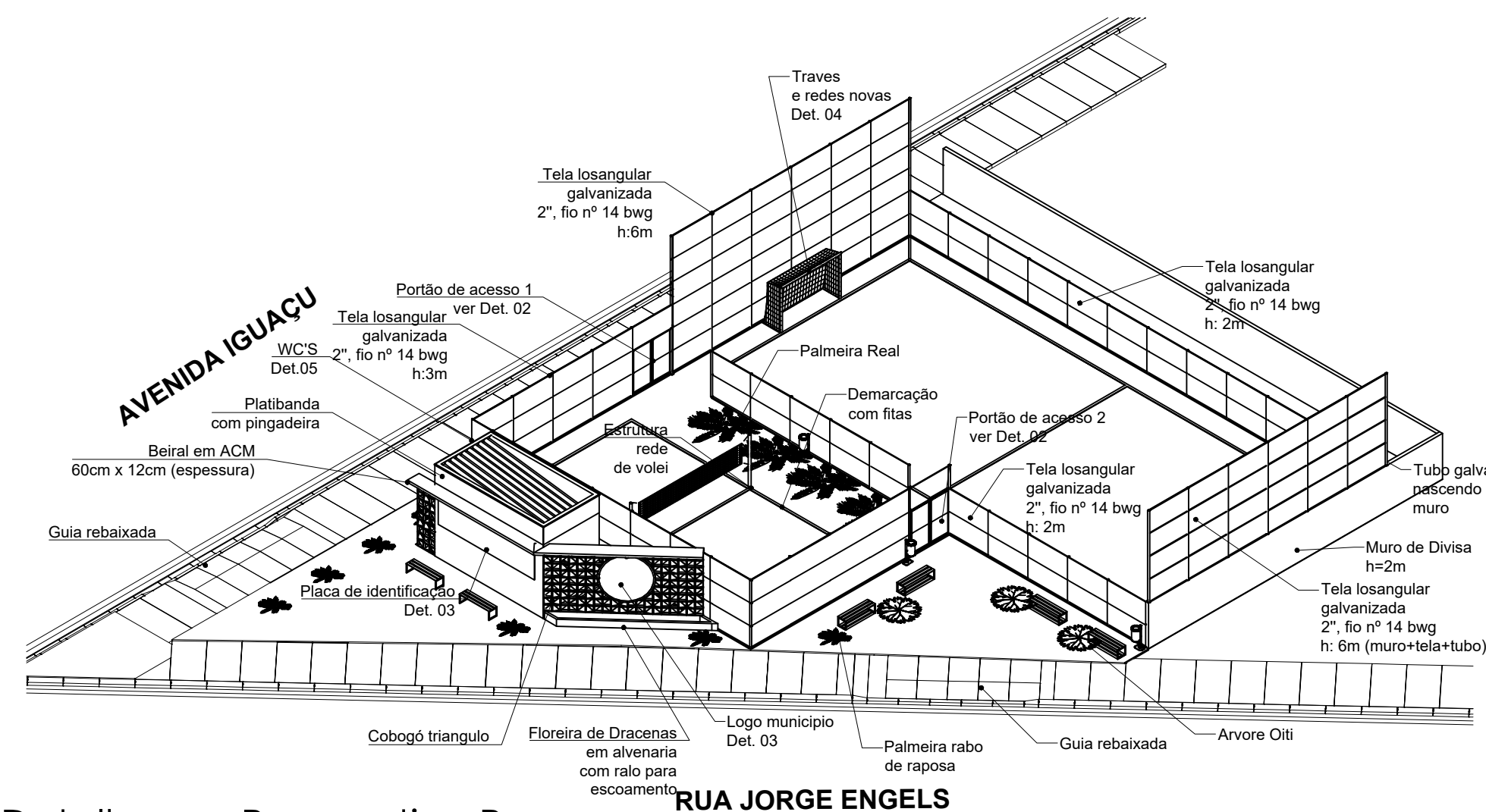

Detalhe em Perspectiva Praça  
Sem Escala

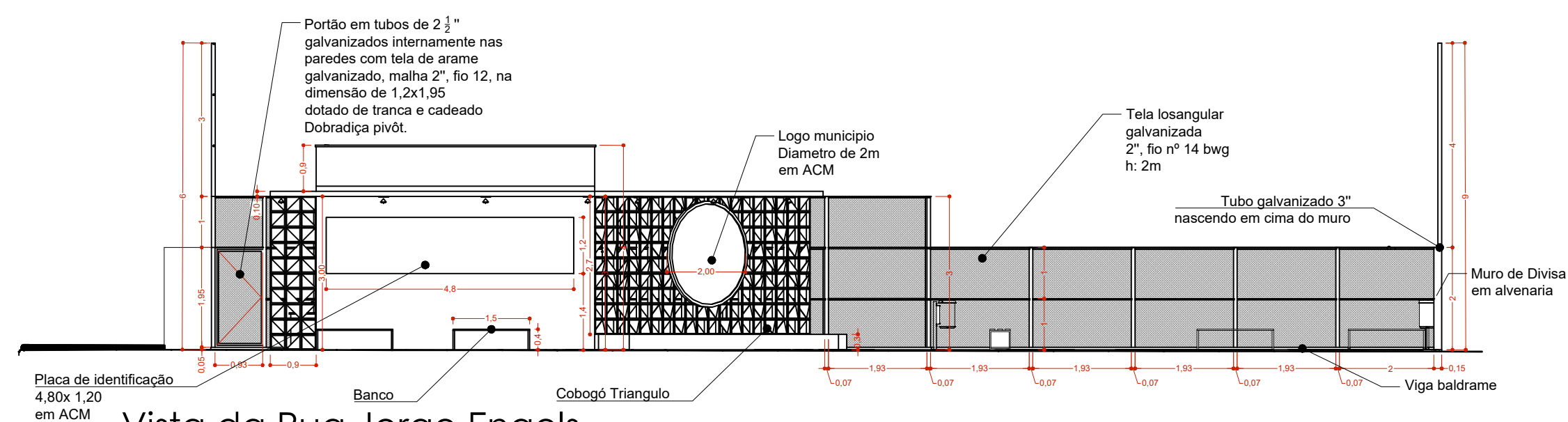

Vista da Rua Jorge Engels  
Det.04A  
Escala 1/100

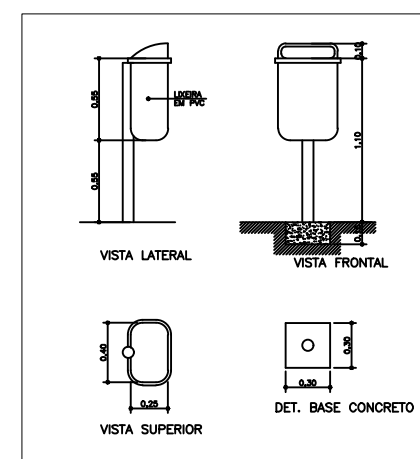
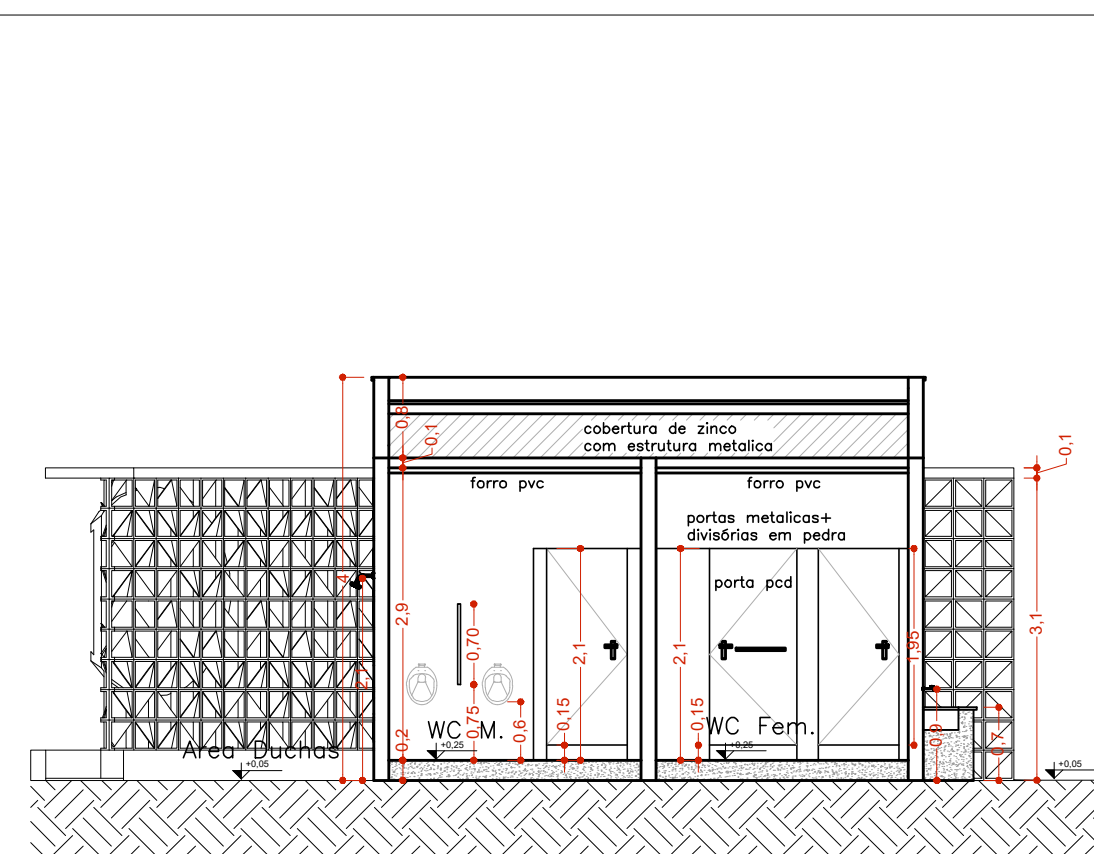

Det. Lixeiras  
Sem Escala

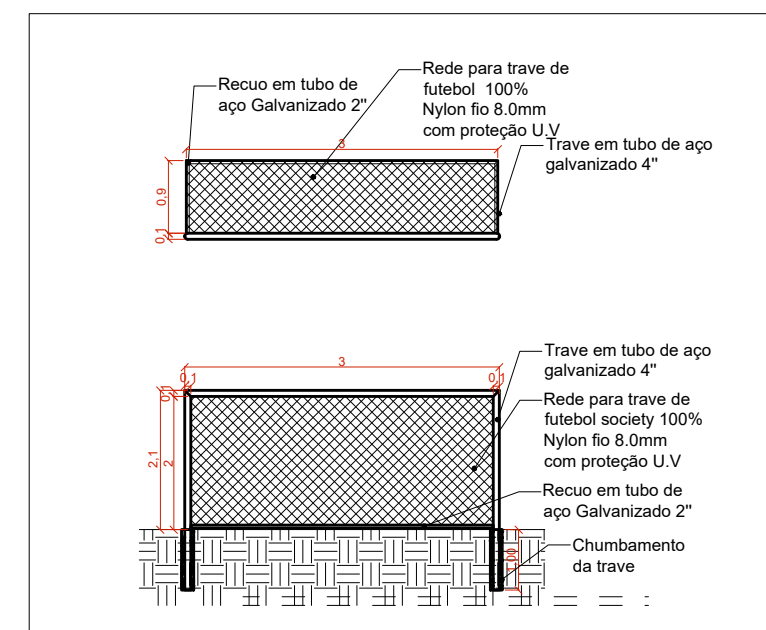

Traves Det. 04  
Planta Baixa e Vista  
Sem Escala

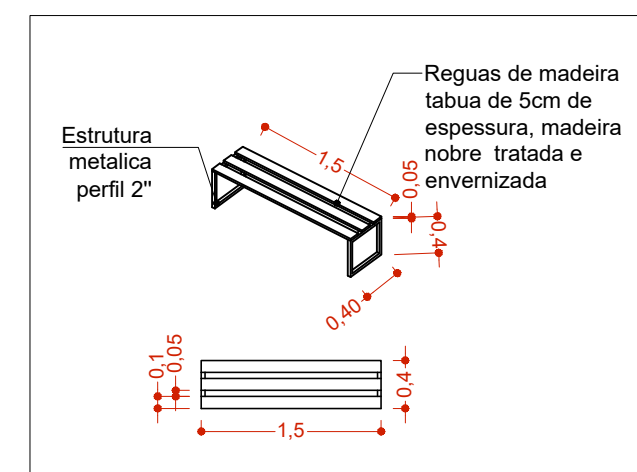

Det. Bancos  
Perspectiva e Planta Baixa  
Sem Escala

TABELA DE ÁREAS	
ÁREA QUADRA DE FUTEBOL AREIA:	220,00m²
ÁREA QUADRA DE VÔLEI DE AREIA:	72,00m²
ÁREA CIRCULAÇÃO INTERNA PAVES:	133,36m²
ÁREA CIRCULAÇÃO EXTERNA PAVES:	172,15m²
ÁREA WC'S EXISTENTES:	69,54m²
ÁREA WC'S:	15,26m²
ÁREA TOTAL PROJETADA:	682,31m²

CARIMBO E ASSINATURA

RESPONSÁVEL TÉCNICO PELO PROJETO

**GUILHERME JOSÉ BIESEK**  
CREA-PR nº 185599-D

RESPONSÁVEL TÉCNICO PELO PROJETO

**PREFEITURA DE NOVA ESPERANÇA DO SUDOESTE**  
CNPJ : 95.589.289/0001-32



Projeto:  
**REVITALIZAÇÃO PRAÇA ESPORTIVA JOÃO NERI GALVÃO**

Cliente:  
**PREFEITURA DE NOVA ESPERANÇA DO SUDOESTE**

Endereço:  
**Avenida Iguaçu/ Rua Jorge Engels. Nova Esperança do Sudoeste - PR, 85635-000**

Responsável Técnico:  
**GUILHERME JOSÉ BIESEK**

Prancha:  
**Projeto Arquitetônico**

Desenhista:  
**André F. Padia, Alisson D.Machado e Guilherme J.Biesek**

Data:  
**05/04/2024**

Escala:  
**INDICADA**

Folha:  
**01/01**